



wattens

MARKTGEMEINDEAMT WATTENS
gemeinde@wattens.com · www.wattens.com

A-6112 WATTENS, Innsbrucker Straße 3
T +43 5224 5858-0 · F +43 5224 5858-48

KUNDMACHUNG

Abteilung: Abfallberater
Name: Niklas Sanin
Telefon: +43 (0)5224 5858-45
E-Mail: niklas.sanin@wattens.com
Dokumentenzahl: D/13834/2026
EAP: 640
Aktenzahl: A/3355/2026

Wattens, am 30.06.2026

Kundmachung Kirchplatz

Der Gemeinderat der Marktgemeinde Wattens hat in der Sitzung am 25.06.2026 eine Verordnung beschlossen, mit welcher Bereiche definiert werden, auf denen das Halten und Parken verboten und das Parken verboten wird.

Auf Grund des § 43 Abs. 1 lit. b der Straßenverkehrsordnung 1960, BGBl Nr. 159/1960, in der derzeit gültigen Fassung, wird verordnet:

§ 1 Regelung des ruhenden Verkehrs

Innerhalb des in dem Ordnungsplan vom Ingenieurbüro HE Verkehrsplanung, Hirschhuber & Einsiedler FlexCo mit der Plannr. 25-171 – 01-VO vom 26.05.2026 ersichtlichen Bereiches werden jene Verkehrsbeschränkungen, Verkehrsgebote und -verbote erlassen, die aus der Planunterlage ersichtlich sind.

Die genannte Planunterlage des Ingenieurbüros HE Verkehrsplanung, Hirschhuber & Einsiedler FlexCo vom 10.06.2026 bilden einen integrierenden Bestandteil dieser Verordnung.

§ 2 Kundmachung

— Diese Verordnung ist gemäß § 44 StVO 1960 durch Anbringung der entsprechenden Straßenverkehrszeichen kundzumachen.

§ 3 Inkrafttreten

Gemäß § 44 Abs. 1 StVO 1960 tritt die Verordnung mit Anbringung der Straßenverkehrszeichen in Kraft. Der Zeitpunkt der erfolgten Anbringung ist in einem Aktenvermerk (§ 16 AVG) festzuhalten

Mit freundlichen Grüßen

An Amts/Kundmachungstafel
angeschlagen am
abgenommen am:

Der Bürgermeister
MMag. Lukas Schmied

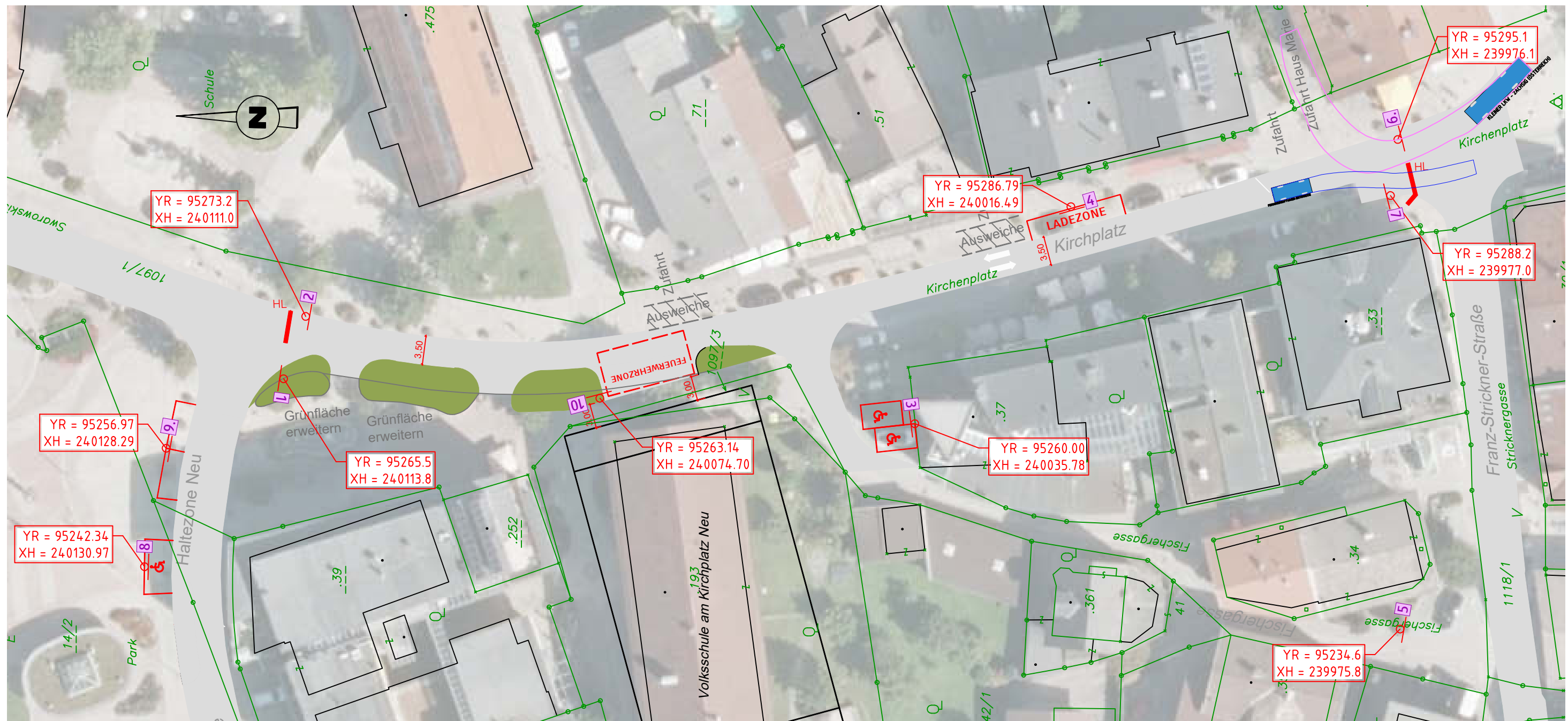

KG. Wattens 81020

Katastergrenze

Verkehrszeichen mit Lfd.Nr. und Paragraph lt. StVO
§XY-Z

YR=xxxxx
XH=xxxxx
Standorte der Verkehrszeichen, Koordinatenangabe im Koordinatensystem MGI Austria GK West (M28)

Legende der Markierungen nach BoMaVO und RVS 05.03.11

HL Haltelinie § 14

1, 5, 6
§ 52 lit. a Z. 6c



ausgenommen Zufahrt zu privaten Stellplätzen sowie Ladetätigkeit werktags 6-11 Uhr
ausgenommen Taxi und Zufahrt zu Stellplätzen

3
§ 52 lit. a Z. 13b

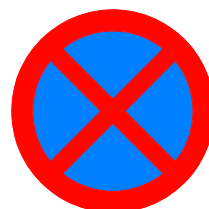

ausgenommen 6m

8
§ 52 lit. a Z. 13b

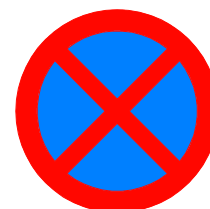

ausgenommen 6,5m

10
§ 52 lit. a Z. 13b

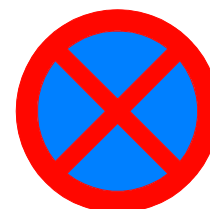

Feuerwehrzone
← 12 m

2, 7
§ 52 lit. c Z. 24



9
§ 52 lit. a Z. 13a

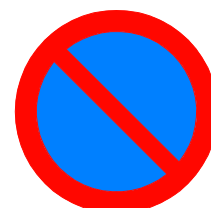

12m

4
§ 52 lit. a Z. 13b

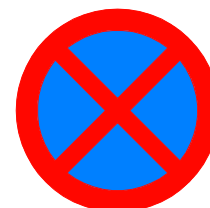

ausgenommen Ladetätigkeit
← 12m

	Marktgemeinde Wattens	Einlage	1
		Ausfertigung	-

Verkehrsregelung Kirchplatz

Datum	Plannr.	Bearbeiter
2026-05-26	25-171 - 01-V0	HiH, BuK

Verordnungsplan M1 :500



HE Verkehrsplanung
Hirschhuber & Einsiedler FlexCo
A-6060 Hall, Erlenstraße 3
Tel 05223/204545, Fax 05223/204545-6
email: h.hirschhuber@he-ing.at, j.einsiedler@he-ing.at